

## Funzioni del Frontespizio

Il Frontespizio è costituito da due facciate:

- la prima con i dati che identificano la società
- la seconda contiene i dati relativi alla società (tipo di dichiarazione; sede legale e domicilio fiscale; firmatario della dichiarazione; firma della dichiarazione; impegno alla presentazione telematica).

Si ricorda che la maggior parte dei dati richiesti nel frontespizio provengono dall'anagrafica della ditta. Il corretto inserimento dei dati in anagrafica è quindi un requisito fondamentale per l'esatta compilazione del frontespizio.

### SEZIONE "Tipo di dichiarazione"

Dichiarazione integrativa art.2, co.8-ter, DPR. n.322/98

Il contribuente può presentare una dichiarazione integrativa anche al fine di trasformare la richiesta di rimborso dell'eccedenza di imposta in credito da utilizzare in compensazione.

Nel Frontespizio del modello Redditi è presente il campo da compilare qualora si opta per questa scelta.

Nel software tale casella è editabile solo se sono presenti dei dati nel quadro RX.

SEZIONE I Debiti e/o crediti ed eccedenze risultanti dalla presente dichiarazione	Importo a debito risultante dalla presente dichiarazione	Importo a credito risultante dalla presente dichiarazione	Eccedenza di versamento a saldo	Credito di cui si chiede il rimborso	Credito da utilizzare in compensazione e/o in detrazione
RX1 Imposte sostitutive di cui al quadro RT - sez. I, II e VI	1 1.500,00	2 0,00	3 0,00	4 0,00	5 1.500,00
RX2 Imposta sostitutiva di cui al quadro RT - sez. VII	0,00	0,00	0,00	0,00	0,00
RX3 Imposte sostitutive di cui al quadro RM - sez. V e VI	Correttiva nei termini	Dichiarazione integrativa	Dichiarazione integrativa (art. 2, co. 8-ter, DPR 322/98) X	Dichiarazione integrativa errori contabili	0,00
RX4 Imposta sostitutiva di cui al quadro RM - sez. VII	0,00	0,00	0,00	0,00	0,00
RX5 Imposta sostitutiva di cui al quadro RQ - sez. I	0,00	0,00	0,00	0,00	0,00
RX6 Imposta sostitutiva di cui al quadro RQ - sez. III	0,00	0,00	0,00	0,00	0,00

In caso contrario la casella è di colore celeste quindi non compilabile.

Correttiva nei termini	Dichiarazione integrativa	Dichiarazione integrativa (art. 2, co. 8-ter, DPR 322/98)	Dichiarazione integrativa errori contabili
------------------------	---------------------------	---	--

### SEZIONE "Altri dati"

Impresa sociale

Nella sezione "Altri dati" è stato introdotto il campo "Impresa sociale" che deve essere selezionato dai soggetti che applicano la disciplina dell'impresa sociale (art.1, comma 3, d.lgs. 3 luglio 2017, n.112).

ALTRI DATI	Grandi contribuenti	Canone RAI	Impresa Sociale	Art. 32-quater D.L. 124/2019	Situazioni particolari
------------	---------------------	------------	-----------------	------------------------------	------------------------

Alle imprese sociali non si applicano le disposizioni relative alle società di comodo (art. 30 legge n. 724 del 1994 e art. 2, commi da 36-decies e 36-duodecies del decreto-legge n. 138 del 2011), agli studi di settore e ai parametri (art.62-bis del decreto-legge 331 del 1993 e art. 3, commi da 181 a 189, della legge n. 549 del 1995).

Per compilare il campo, per le società sottoposte alla disciplina di cui all' art. 30 legge n. 724 del 1994, accedere alla gestione "Verifica operatività" cliccando sul bottone **IMPRESA SOCIALE**. Il campo, infatti, è non editabile poiché valorizzato dal software in base a quanto indicato all'interno della gestione.

www.gbsoftware.it - Tel. 06/97626328 - Conforme al modello m

Applicazioni F24 SP ISA TerFab Contabilità Irap Cassetto fiscale  
 Quadri Frontespizio RA RB RD RF RG RN RO RQ RS RW RX Controlli finali Pagamenti

GUIDA E VIDEO Controlli 1 2 di 2

ALTRI DATI Grandi contribuenti Canone RAI **Impresa Sociale** Art. 32-quoter D.L. 124/2019 Situazioni particolari

FIRMA DELLA DICHIARAZIONE Verifica operatività Destoricizza gbs il 27/04/2022 Esci ed aggiorna

**VERIFICA OPERATIVITÀ**

Start-Up  Impegno allo scioglimento  Esclusione

Disapparinazione soc. di comodo  Soggetto in perdita sistemica  Casi particolari

Imposta sul reddito Società non operativa  Imposta sul reddito Società in perdita sistemica  IRAP  IVA

Valore medio | Valore dell'esercizio | Impresa sociale

**VISTO DI CONFORMITÀ** Riservato al C.A.F. o al professionista

	2019	2020	2021	Media su 3 Anni	Percentuale
1 Titoli e Crediti	0	0	0	0	2%
2 Immobili e altri beni *	0	0	0	0	6%
3 Immobili A/10 *	0	0	0	0	5%
4 Immobili abitativi *	0	0	0	0	4%
5 Altre immobilizzazioni *	0	0	0	0	15%
6 Beni piccoli comuni *	0	0	0	0	1%
<b>7 Totale ricavi presunti</b>					<b>0</b>
8 Ricavi	0	0	0		
9 Incrementi rimanenze	0	0	0		
10 Proventi	0	0	0		
<b>11 Totale ricavi effettivi</b>	<b>0</b>	<b>0</b>	<b>0</b>		<b>0</b>

Società OPERATIVA per l'anno 2021

Note

Selezione Intermed: Impegno e Conse

comunicazioni intermediario  
 dichiarazione telematiche

Sezione "Firma della Dichiarazione"

Nella sezione per default viene riportato, nel campo "Firma del Dichiarante", il nome del soggetto firmatario.

FIRMA DELLA DICHIARAZIONE

Quadri compilati: RA RB RD RE RF RG RH RJ RL RM RN RO RP RQ RS RT RU RV TR RX FC OP DI

RA RB RD RE RF RG RH RJ RL RM RN RO RP RQ RS RT RU RV TR RX FC OP DI

Invia avviso telematico controllo automatizzato dichiarazione all'intermediario  Invia altre comunicazioni telematiche all'intermediario

Presenza visto Superbonus

FIRMA DEL DICHIARANTE X MARIO ROSSI

Questa opzione è facoltativa infatti, per chi non volesse riportare il nome del soggetto firmatario in questo campo, posizionarsi in "OPZIONI"  ed eliminare il check da "Stampa il nome ed il cognome del firmatario della dichiarazione".

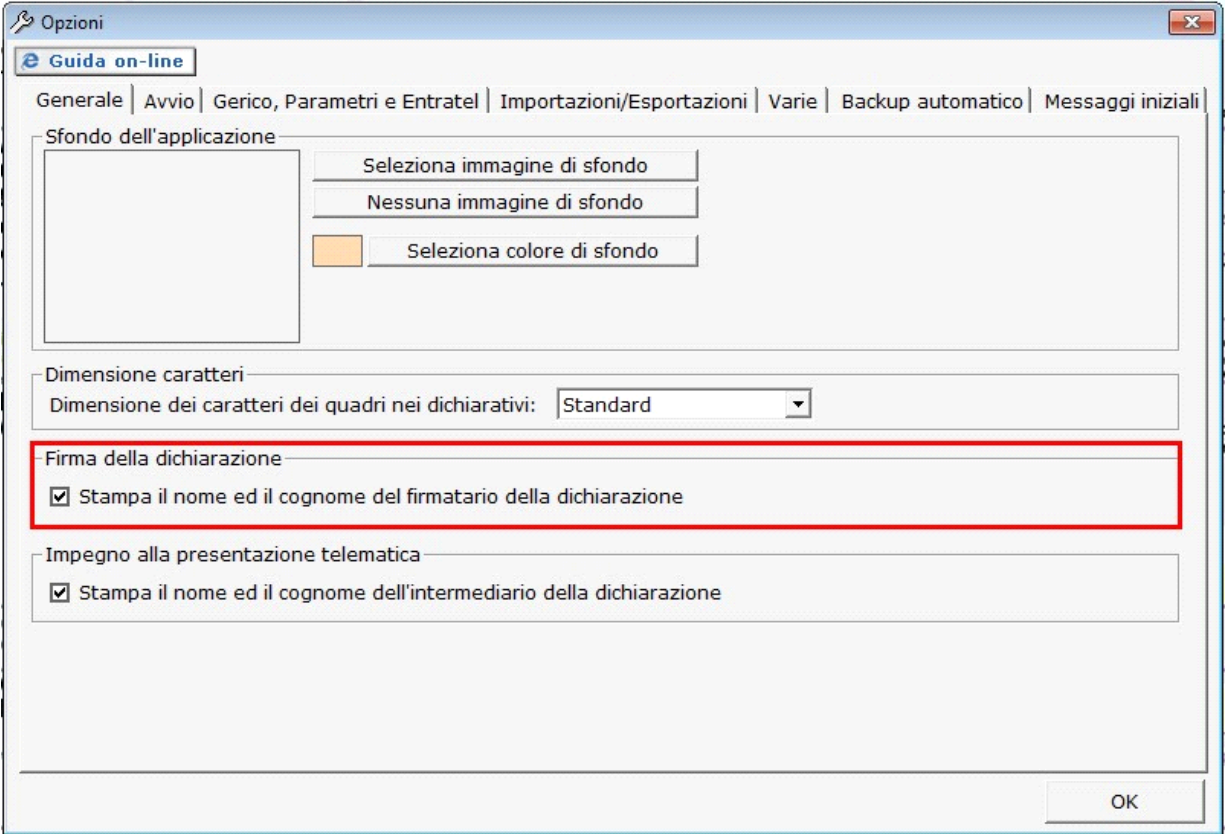

Sezione "Impegno alla presentazione telematica"

Per la compilazione della sezione "Impegno alla presentazione telematica" si deve utilizzare la gestione intermediari che si apre dal pulsante

Seleziona Intermediario

Nella gestione intermediari devono essere inseriti gli intermediari con tutti i dati che vengono richiesti all'interno della stessa.

Per riportare i dati dell'intermediario nell'apposita sezione del frontespizio fare doppio click sul nome dello stesso.

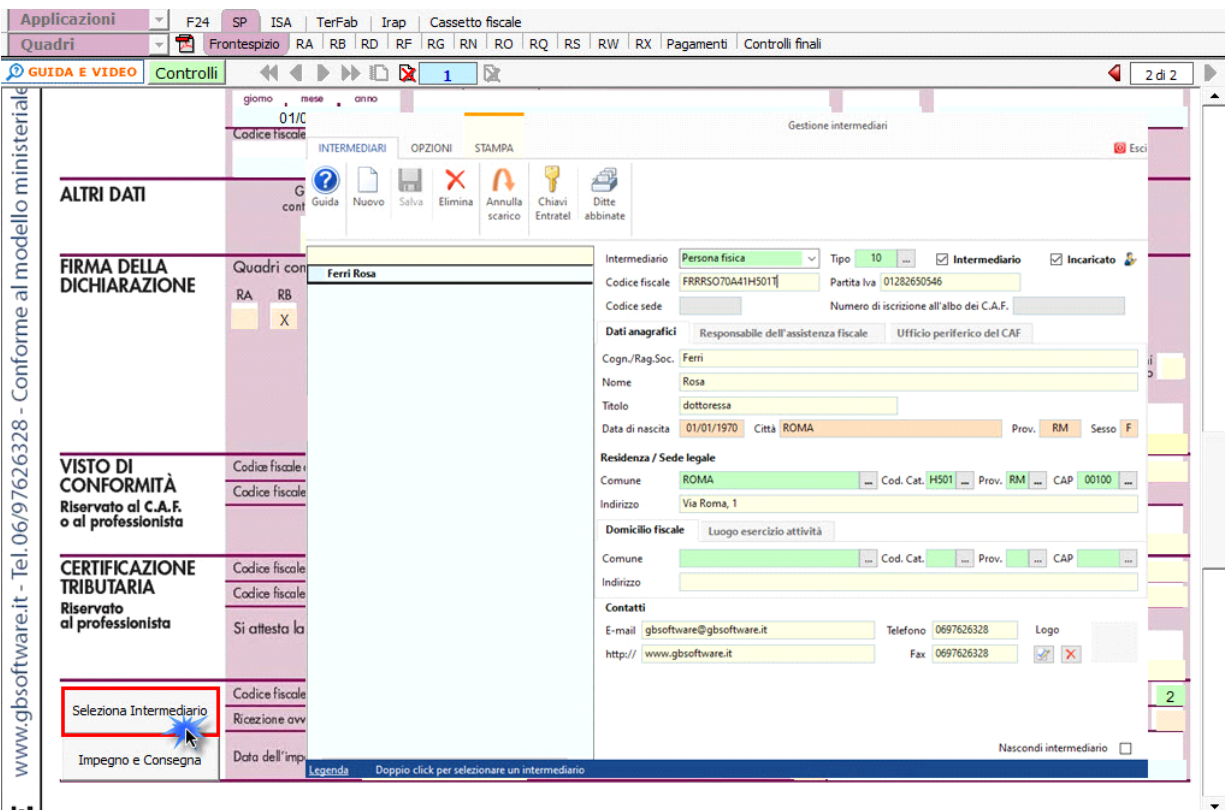

Per il funzionamento dettagliato della gestione si rimanda alla [guida on-line](#) presente nella maschera.

Nella sezione viene riportato, nel campo "Firma dell'incaricato", il nome del soggetto intermediario.

Selezione Intermediario	Codice fiscale dell'incaricato	RSSMRA75A01G478S	Soggetto che ha predisposto la dichiarazione	<input checked="" type="checkbox"/>
	Ricezione avviso telematico controllo automatizzato dichiarazione		Ricezione altre comunicazioni telematiche	<input type="checkbox"/>
Impegno e Consegna	Data dell'impegno	giorno mese anno	FIRMA DELL'INCARICATO	X Rossi Mario

Questa opzione è facoltativa, infatti, per chi non volesse riportare il nome del soggetto intermediario in questo campo, è necessario andare nella gestione



“OPZIONI” ed eliminare il check da “Stampa il nome ed il cognome dell’intermediario della dichiarazione”.

N.B: Qualora l’intermediario sia stato abbinato alla ditta, precedentemente all’abilitazione dell’applicazione, il suo codice fiscale è riportato in automatico all’interno del frontespizio del dichiarativo. Nel caso si desideri impostare un altro intermediario accedere alla “Gestione Intermediari” e procedere alla modifica.

Per poter procedere con la produzione del modulo IMPEGNO e CONSEGNA è necessario:

1. Selezionare l’intermediario, cliccando nell’apposita gestione “Seleziona Intermediario”.
1. Selezionare il “Soggetto che ha predisposto la dichiarazione” facendo doppio click nell’apposito campo.
1. Inserire la data dell’impegno.

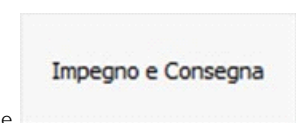

Successivamente, il software abiliterà la gestione “IMPEGNO e CONSEGNA”, che si attiva dal pulsante

Impegno e consegna

IMPEGNO E CONSEGNA STAMPA Esci

Guida      Cerca

**Impegno**  Consegna  Visualizza tutte le ditte

Cod. Ditta	Nome/Ragione sociale	Impegno alla presentazione telematica			Impegno		
		Intermediario	Soggetto	Data	Stato	Stampa	PDF
DEMOSP	Demo SP	Rossi Andrea	Predisposta da chi effettua l'invio	15/05/20XX	✔	<input checked="" type="checkbox"/>	

Per il funzionamento dettagliato della gestione si rimanda alla [guida on-line](#) presente nella maschera.